LES
COMPAGNONS

Crafted food & coffee

QUI SOMMES NOUS?

Les Compagnons » c'est le cœur battant d'un espace, animé par un service attentif et un engagement durable ; un lieu de vie chaleureux et étonnant où se détendre et bien se nourrir à tout moment de la journée.

NOUS CHERCHONS : UN MANAGER/ANIMATEUR

BASIC INFORMATION

Nous sommes situés au rez-de-chaussée de Silversquare ; Le Leader du coworking : lieu d'inspiration du business bruxellois. Depuis 1,5 ans, nous offrons à nos clients, la possibilité de se restaurer rapidement à tout moment de la journée dans un lieu de vie chaleureux et convivial.

Nous sommes attentifs à proposer des produits gourmands, frais, de qualité et de saison. « Les Compagnons » est une enseigne dynamique en pleine expansion qui souhaite se développer sur le marché bruxellois tout en préservant des valeurs éthiques.

MISSIONS PRINCIPALES

- Porter une attention permanente à la qualité du service, au bien-être et à l'expérience positive du client ;
- Guider son équipe par l'exemple, motiver ses collaborateurs à travailler dans une ambiance positive et stimulante ;
- Atteindre les objectifs de rentabilité avec son équipe : progression des ventes - maitrise du coût RH;

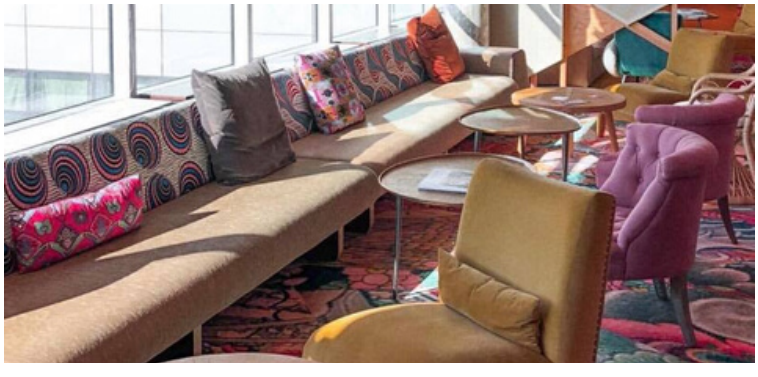
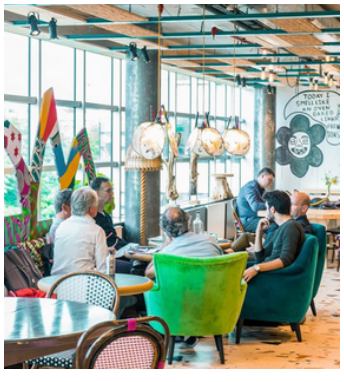

MISSIONS PRINCIPALES - SUITE

- Organiser les entretiens de recrutement des étudiants ;
- Gérer le planning des commandes & livraisons de certains produits et maîtriser le stock ;
- Optimiser l'organisation du restaurant en intelligence collective avec des méthodes de travail performantes et un rangement approprié ;
- Appliquer les règles HACCP et les faire appliquer par l'équipe en place.

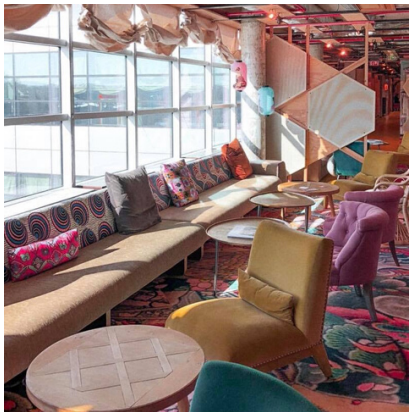

CONDITIONS REQUISES

- Une expérience de minimum 5 ans en tant que chef d'équipe dans le domaine de l'Horeca ou autres commerces alimentaires ;
- Une mentalité d'entrepreneur : Flexible sur la charge de travail à optimiser et rigoureux pour implémenter les règles convenues ;
- Un esprit d'équipe : la solidarité et la décision collégiale font partie de l'ADN des Compagnons ;

NOUS VOUS OFFRONS

- ☑ Un poste à responsabilité dans une entreprise en plein essor;
- ☑ Un horaire de jour (pas de service coupé), du lundi au vendredi;
- ☑ Un package salarial évolutif et attractif

MERCI D'ENVOYER VOTRE CANDIDATURE À JULIEN : JV@ATGP.BE